GMINA CEDRY WIELKIE - WIEŚ MIŁOCIN

MIEJSCOWY PLAN ZAGOSPODAROWANIA PRZESTRZENNEGO WSI MIŁOCIN

RYSUNEK PLANU
SKALA 1:2000

Załącznik nr 1B do Uchwały NR X/89/03
Rady Gminy w Cedrach Wielkich z dnia 6 października 2003r.

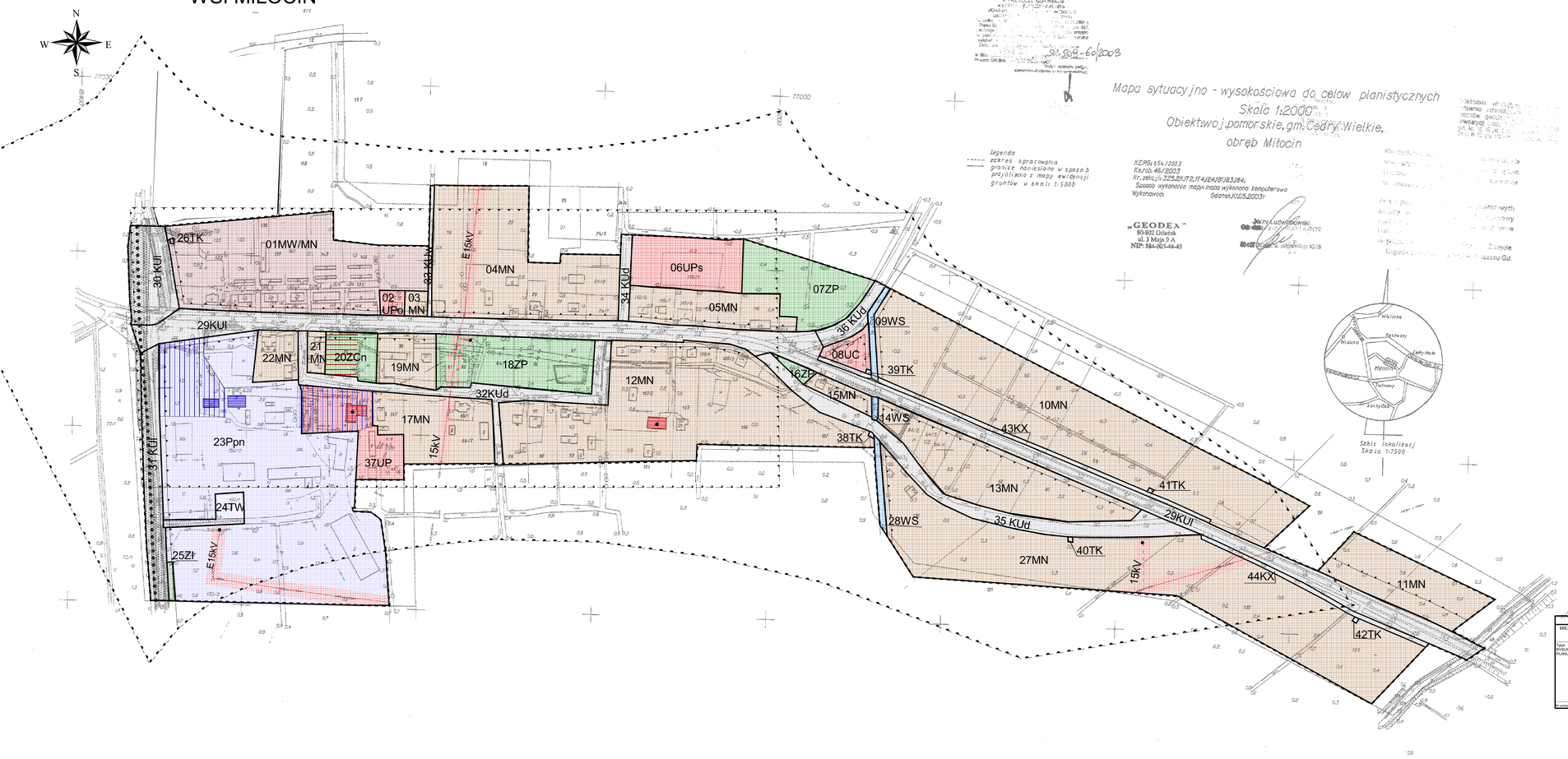

Mapa sytuacyjno - wysokościowa do celów planistycznych
Skala 1:2000
Obiekt: woj. pomorskie, gm. Cedry Wielkie,
obręb Miłocin

KERG.554./2003
Rz.rob. 46/2003
Nr. sekcji: 325.2H,172,174J,E4J,B183,B4.
Sposób wykonania mapy: mapa wykonana komputerowo
Wykonawca: Gdańsk, 10.05.2003r.

„GEODEX"
80-802 Gdańsk
ul. 3 Maja 9 A
NIP: 584-005-44-43

Jerzy Łukowski

Legenda
zakres opracowania
granice naniesiono w sposób przybliżony z mapy ewidencji gruntów w skali 1:5000

Szkic lokalizacji
Skala 1:7500

Wielinko
Kętrzyńty
Miłocin
Sucholas

OZNACZENIA

- granica opracowania
- linia rozgraniczająca tereny o różnym sposobie użytkowania
- nieprzekraczalne linie zabudowy
- 01A — oznaczenia cyfrowe - literowe terenów

OZNACZENIA LITEROWO - CYFROWE WYDZIELONYCH TERENÓW

- MN — zabudowy mieszkaniowej jednorodzinnej i zagrodowej
- MNW — zabudowy mieszkaniowej wielorodzinnej niskiej i zabudowy jednorodzinnej
- UPo — usługi sportu
- UC — usługi komercyjnych
- UPs — usługi oświaty
- PNn — produkcji o niskiej intensywności zagospodarowania
- ZP — zieleni parkowej
- ZI — zieleni izolacyjnej - ochronnej
- WS — wód śródlądowych

OBIEKTÓW I URZĄDZEŃ INFRASTRYKTURY TECHNICZNEJ

- strefa ochronna od rop/ociągu i gazociągu
- strefa ochronna od linii elektroenergetycznej
- linia elektroenergetyczna E 15kV
- TK — urządzenia infrastruktury technicznej (pompownia ścieków)
- SW — urządzenia infrastruktury technicznej (ujęcie wody)
- K — komunikacji w tym:
  - KGł - drogi lokalne
  - KUd - drogi dojazdowe
  - KUw - drogi wewnętrzne
  - KK - ciąg pieszo - rowerowy
- strefa ochrony krajobrazu związanego z historycznym zakładem
- strefa układu ruralistycznego związanego z historycznym zakładem
- obiekty wpisane do rejestru
- obiekty postulowane do wpisania do rejestru
- tereny postulowane do wpisania do rejestru
- tereny postulowane do wpisania do ewidencji w celu objęcia ochroną
- szlak turystyczny

Biuro Planowania Przestrzennego w Gdańsku			
MIEJSCOWY PLAN ZAGOSPODAROWANIA PRZESTRZENNEGO WSI MIŁOCIN W GMINIE CEDRY WIELKIE			
Tytuł RYSUNEK PLANU	zespół autorski	mgr inż. arch. J. Mrożewski	
		mgr inż. arch. U. Siwińska	
		mgr inż. arch. K. Pawłowska	
		mgr G. Fiutowska	
		mgr inż. arch. A. Biernat	
		mgr K. Grabska	
		mgr J. Lemańczyk	
		mgr inż. P. Gąsewski	
	konsultant	mgr inż. arch. J. Kawka	
	dyrektor biura	mgr inż. J. Łukowicz	
Nr umowy 1137/-W/2003		październik 2003r.	skala 1:2000